

Conjunto 8 de Octubre

Valdivia
Región de Los Lagos

Fecha de construcción: 1965

Conjunto de viviendas aisladas y paredes. Destaca la unidad del conjunto, no obstante tratarse de tipologías distintas. Viviendas de planta concentrada en dos pisos más subterráneo y soberado. 1° piso en albañilería y 2° en madera. La cubierta presenta doble faldón, 2° piso de muros perimetrales inclinados. Viviendas post terremoto de 1960 que en su expresión buscan asemejarse a la arquitectura del Tiroi. Singular encuentro entre arquitectura moderna, la madera y las influencias alemanas.



PLANTA 1° NIVEL

1. Estar / 2. Comedor / 3. Cocina / 4. Baño / 5. Dormitorio



PLANTA 2° NIVEL

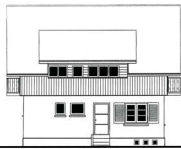

BIBLIOGRAFÍA CONSULTADA

- BOLDRINI Gustavo-VIVALDI, Renato. *Báscora del viajero*. Ediciones Altazor. Valdivia del Mar, Chile, 1986.
- BLAUJCPAIN, Jean Pierre. *Los alemanes en Chile: 1816-1945*. Editorial Achett. Santiago de Chile, 1987.
- CARTES S, Iván. *Detalles Constructivos: Viviendas tradicionales de Valdivia*. Facultad de Arquitectura, Construcción y Diseño Universidad el Bio-Bio, Concepción, Chile, 1965.
- CARTES S, Iván. *Detalles Constructivos: viviendas tradicionales de Conituma*. Facultad de Arquitectura, Construcción y Diseño Universidad el Bio-Bio, Concepción, Chile, 1987.
- CARTES S, Iván. *Detalles constructivos: viviendas tradicionales en madera*. Capitan Pastena. Facultad de Arquitectura, Construcción y Diseño Universidad el Bio-Bio, Concepción, Chile, 1990.
- CERDA B, Alejandro. *Arquitectura Moderna en Chile*. Revista Arquitecturas del Sur N° 16. Facultad de arquitectura, Construcción y Diseño. Universidad del Bio-Bio, Chile.
- DOMÍNGUEZ, Darwin; Yañez, Arly. *Arquitectura Moderna en Madera en el Sur de Chile: Conjuntos Urbanos*. Seminario de Título Universidad del Bio-Bio, 2004.
- ELIASH D, Humberto; MORENO, Manuel. *Arquitectura y Modernidad en Chile, una realidad múltiple: 1935-1965*. P.U.C., Santiago de Chile, 1989.
- EWERT, Felicia. *Arquitectura patrimonial de La Araucanía: El poblado de Puren*. Seminario de Título Escuela de Arquitectura, Universidad del Bio-Bio, Concepción, Chile, 1996.
- FUENTES H, Pablo. *El urbanismo y el estado*. Capítulo de tesis doctoral sin publicar.
- FUENTES E, Lorena. *Vivienda tradicional en madera en Temuco hacia 1930*. Seminario de Título Escuela de Arquitectura, Universidad del Bio-Bio, Concepción, Chile, 1997.
- GARCÍA R, Christian. *Calle Centenario de Chonchi, Análisis Urbano - Arquitectónico*. Seminario de Título Escuela de Arquitectura, Universidad del Bio-Bio, Concepción, Chile, 1997.
- GUARDA, Gabriel. *La tradición de la madera*. Ediciones Universidad Católica de Chile, Santiago, Chile, 1995.
- GUARDA, Gabriel. *Conjuntos Urbanos Históricos-arquitectónicos, Valdivia, siglos XVIII-XIX*. Ediciones Universidad Católica de Chile, Santiago, Chile, 1980.
- GUARDA, Gabriel. *Provincia de Osorno, arquitectura en Madera: 1850-1925*. Ediciones Universidad Católica de Chile, Santiago, Chile, 1981.
- GUARDA, Gabriel. *Iglesias de Madera, Cautín-Llanquihue: 1850-1919*. Ediciones Universidad Católica de Chile, Santiago, Chile, 1981.
- GREGG, Alfredo. *El ornamento estancado en la arquitectura*. Artículo publicado en la revista Arquitecturas del Sur N° 5. Facultad de Arquitectura, Construcción y Diseño Universidad el Bio-Bio, Concepción, Chile, 1985.
- MATTHEWS, Mariana; CERDA B, Gonzalo. *Vivienda en madera y metal*. Ediciones El Kultur, Valdivia, Chile, 1993.
- MATTHEWS, Mariana; CERDA B, Gonzalo. *Casas del Sur de Chile*. Ediciones El Kultur, Valdivia, Chile, 2002.
- MASSMANN M, Alfredo. *Avencida Alemana: 115 años de historia y arquitectura en Temuco*. Seminario de Título Escuela de Arquitectura, Universidad del Bio-Bio, Concepción, Chile, 1995.
- MORALES HENDRY, Carlos (director); SERNA CÁRDENAS, David (coordinador); EDWARD ROJAS. *El reciclaje insular*. Colección SomoSur, Editorial Escala. Bogotá, Colombia, 1996.
- MONDACA MANSILLA, Celia. *Fundamento para el reciclaje de obras patrimoniales en Chonchi*. Seminario de Título Escuela de Arquitectura, Universidad del Bio-Bio, Concepción, Chile, 2002.
- MONTECINOS B, Hernán; SALINA J, Ignacio; BASAEZ Y Patricio. *Arquitectura tradicional de Osorno y la Unión*. Facultad de Arquitectura y Urbanismo Universidad de Chile, Santiago de Chile, 1981.
- OLIVARES, Juan Carlos. *Pensamiento y Obras: Entrevista al arq. Jorge Lobos*. En *Revista de Arquitectura N°9*. Facultad de Arquitectura y Urbanismo Universidad de Chile, Santiago, Chile, 1997.
- PINO ZAPATA, Eduardo. *Historia de Temuco*. Ediciones Universitarias de la Frontera, Temuco, Chile, 1989.
- RODRÍGUEZ D, Cristian. *La arquitectura de la colonización suiza*. Seminario de Título Escuela de Arquitectura, Universidad del Bio-Bio, Concepción, Chile, 1997.
- ROJAS, Edward; FISCHER, Rodrigo. *Arquitectura culta y naïf en Chile*. Ediciones del Mirmecoleón bordermarino. Castro, 1985.
- VERDUGO, Teresa. *Barrios de Arquitectura Moderna en Madera en el Sur de Chile*. Seminario de Título Universidad del Bio-Bio, 2005.

37

Población Huerto Obrero, Osorno

Fecha de construcción: 1960
 Arquitecto: Oscar Barahona A.
 Cooperación de la Vivienda.
 Ubicación: Los Carrera esquina Ercilla, Osorno.
 Levantamiento arquitectónico: Arly Yañez, Darwin Domínguez.
 Gráficos: Teresa Verdugo.



Tipología A



1º NIVEL 2º NIVEL



FACHADA ANTERIOR

AMBIENTE BARRIO



AMBIENTE SOCIAL

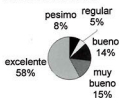

Tipología B



1º NIVEL 2º NIVEL



FACHADA ANTERIOR



FACHADA POSTERIOR

Tipología C



AMBIENTE VIVIENDA

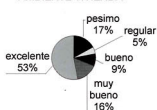

38

Población Rafael Saez, Osorno

Fecha de construcción: 1965-1970
 Arquitecto: Sin antecedentes
 Ubicación: Calle Antonio Varas esquina Anibal Pinto, Osorno.
 Levantamiento arquitectónico: Arly Yañez, Darwin Domínguez.

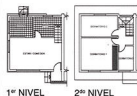

1º NIVEL 2º NIVEL



FACHADA ANTERIOR

39

Población Federico Hott, Osorno

Fecha de construcción: 1945-1950
 Arquitecto: Caja de la Habitación Popular
 Ubicación: Av. Zenteno esquina Manuel Rodríguez, Osorno.
 Levantamiento arquitectónico: Arly Yañez, Darwin Domínguez.

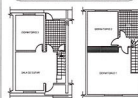

1º NIVEL 2º NIVEL



FACHADA ANTERIOR

Población Obrera, Valdivia

Fecha de construcción: 1937
 Arquitecto: Caja de la Habitación Popular
 Ubicación: Calle Toribio Medina esquina Aníbal Pinto, Valdivia.
 Levantamiento arquitectónico: Arly Yañez, Darwin Domínguez.
 Gráficos: Teresa Verdugo.

Tipología B



1º NIVEL

2º NIVEL



FACHADA ANTERIOR



FACHADA POSTERIOR

Tipología C

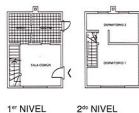

1º NIVEL

2º NIVEL



FACHADA ANTERIOR



FACHADA LATERAL

Tipología A

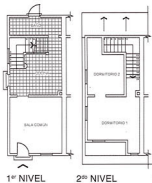

1º NIVEL

2º NIVEL



AMBIENTE BARRIO

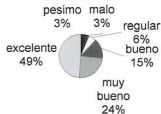

AMBIENTE SOCIAL



AMBIENTE VIVIENDA



Población Llaima, Temuco

Fecha de construcción: 1965-1970
 Ubicación: Av. Alemania, Temuco
 Gráficos: Teresa Verdugo.

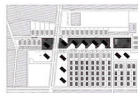

AMBIENTE BARRIO

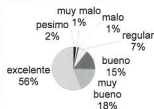

AMBIENTE SOCIAL

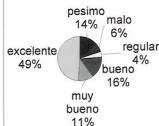

AMBIENTE VIVIENDA

