

DOM04JUN



DOM04JUN / 7:02PM / Puente acceso a vivienda rural / camino a Nacimiento





CASA POLI

Proyecto: Casa Poli / Ubicación: Coliumo, Tomé / Arquitectos: Mauricio Pezo, Sofía von Ellrichshausen (PvE Arquitectos) / Propietario: Centro Cultural Casa Poli Concepción / Sistema Constructivo: Hormigón Armado / Terminaciones: madera reciclada, aluminio electropintado, vidrio termopanel / Superficie construida: 180 m² / Superficie del terreno: 10.000 m² / Fecha de Proyecto: 2002-2003 / Fecha de Construcción: 2003-2005 / más: www.pezo.cl.



03

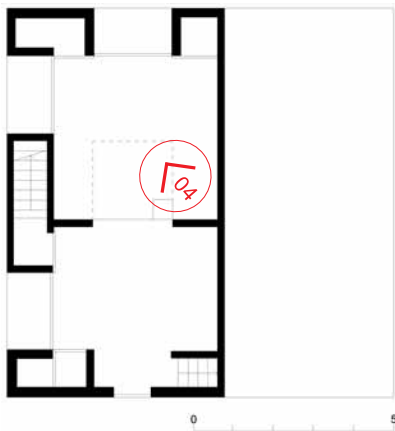

PLANTA 01, nivel 00

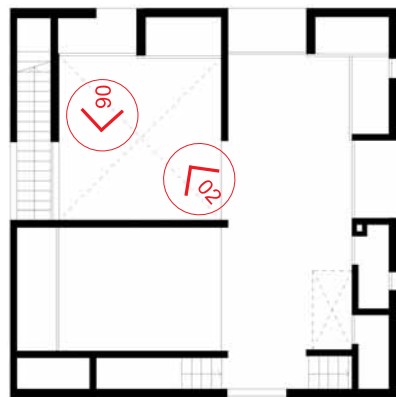

PLANTA 01, nivel +150



03

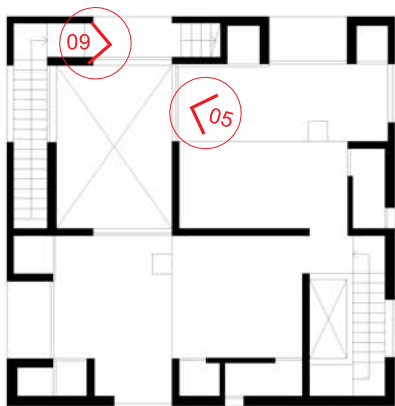

PLANTA 02, nivel +450

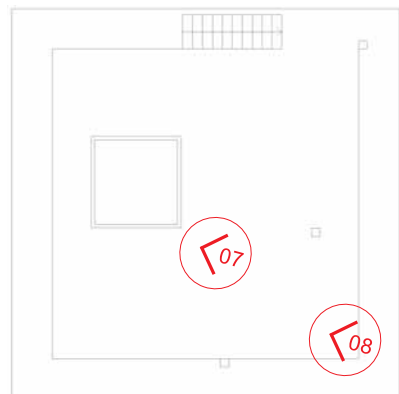

PLANTA TERRAZA, nivel +760



04



05



06



07



08



09



10



16



23



11



18



24



12



19



25



13



20



26



14



21



27



15



22



28



29

